

UBICACION REGIONAL
ESCALA 1:10,000

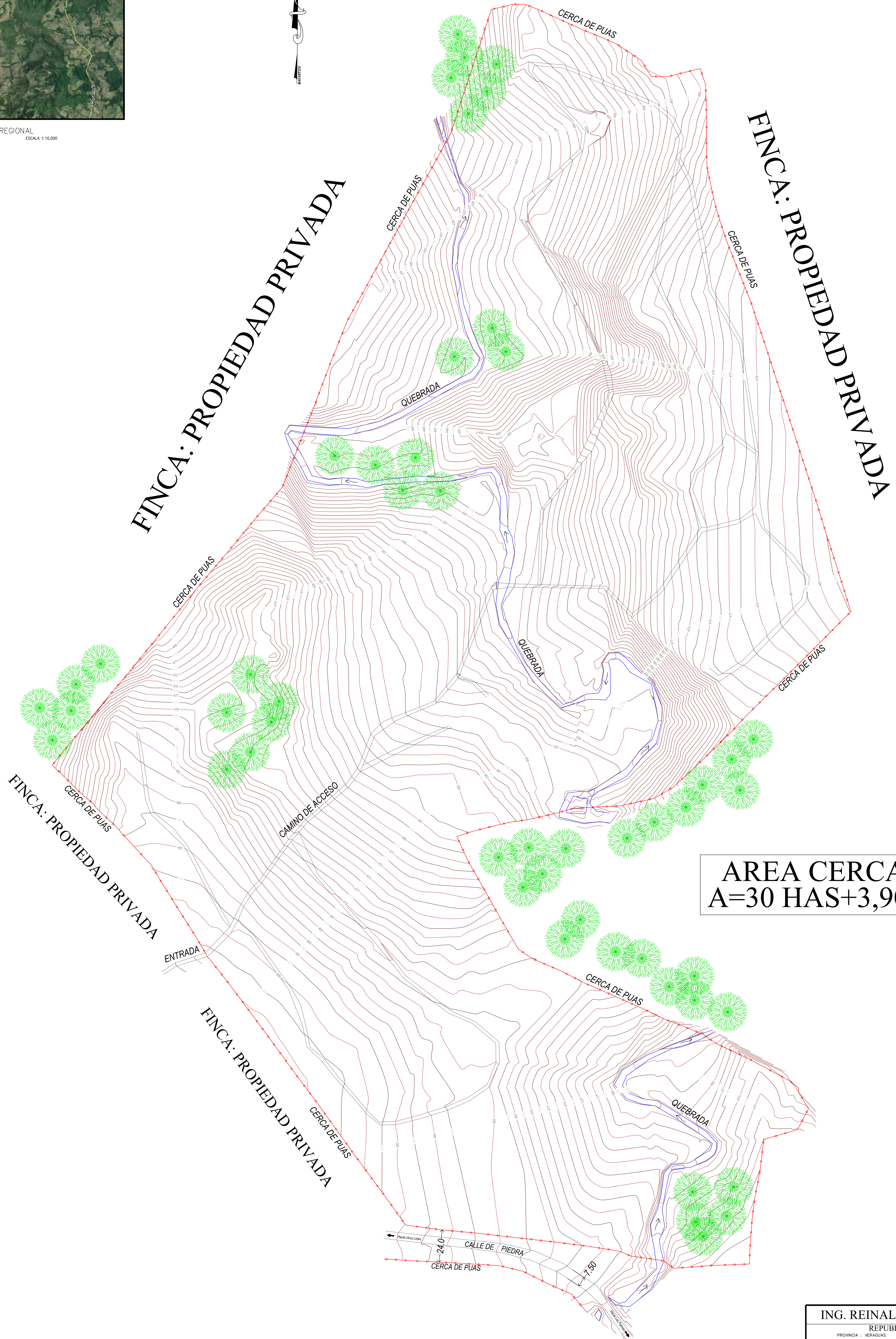

AREA CERCADA
A=30 HAS+3,900m²

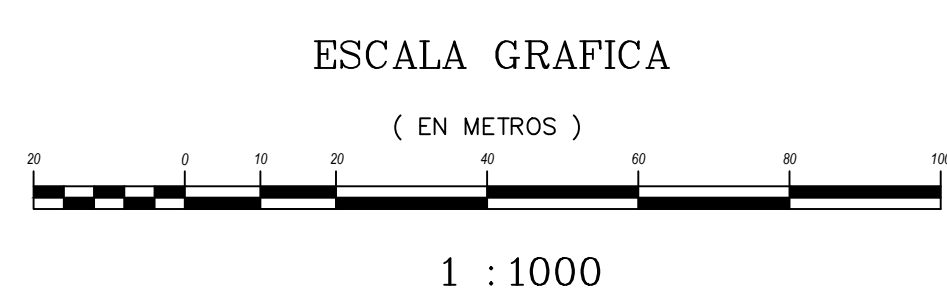

- NOTAS:
1. NORTE DE CUADRICULA
 2. EL POLIGONO ESTA CERCADO CON ALAMBRE DE PUAS EN TODA SU EXTENSION
 3. CURVAS DE NIVEL A INTERVALOS DE 1.0m
 4. ELEVACIONES GEODIALES. SISTEMA UTM-WGS84

ING. REINALDO A. MENESES A.	
REPUBLICA DE PANAMA	
PROVINCIA : VERAGUAS	CORREGIMIENTO : LAS PALMAS
DISTRITO : LAS PALMAS	LUGAR : CARNADERA
PLANO TOPOGRAFICO DE UN GLOBO DE TERRENO, UBICADO EN LA PROVINCIA DE VERAGUAS, CORREGIMIENTO DE LAS PALMAS DE UN AREA APROXIMADA DE 30.4 HECTAREAS, PROPIEDAD DE: RAINFOREST INVESTMENT, S.A. (Stefan Murfy)	
AREA CERCADA=30HAS+3900.00m ²	
LEVANTO : REINALDO MENESES	
CALCULO : REINALDO MENESES	
DIBUJO : REINALDO MENESES	
ESCALA : 1/1000	FECHA : 20/9/2017